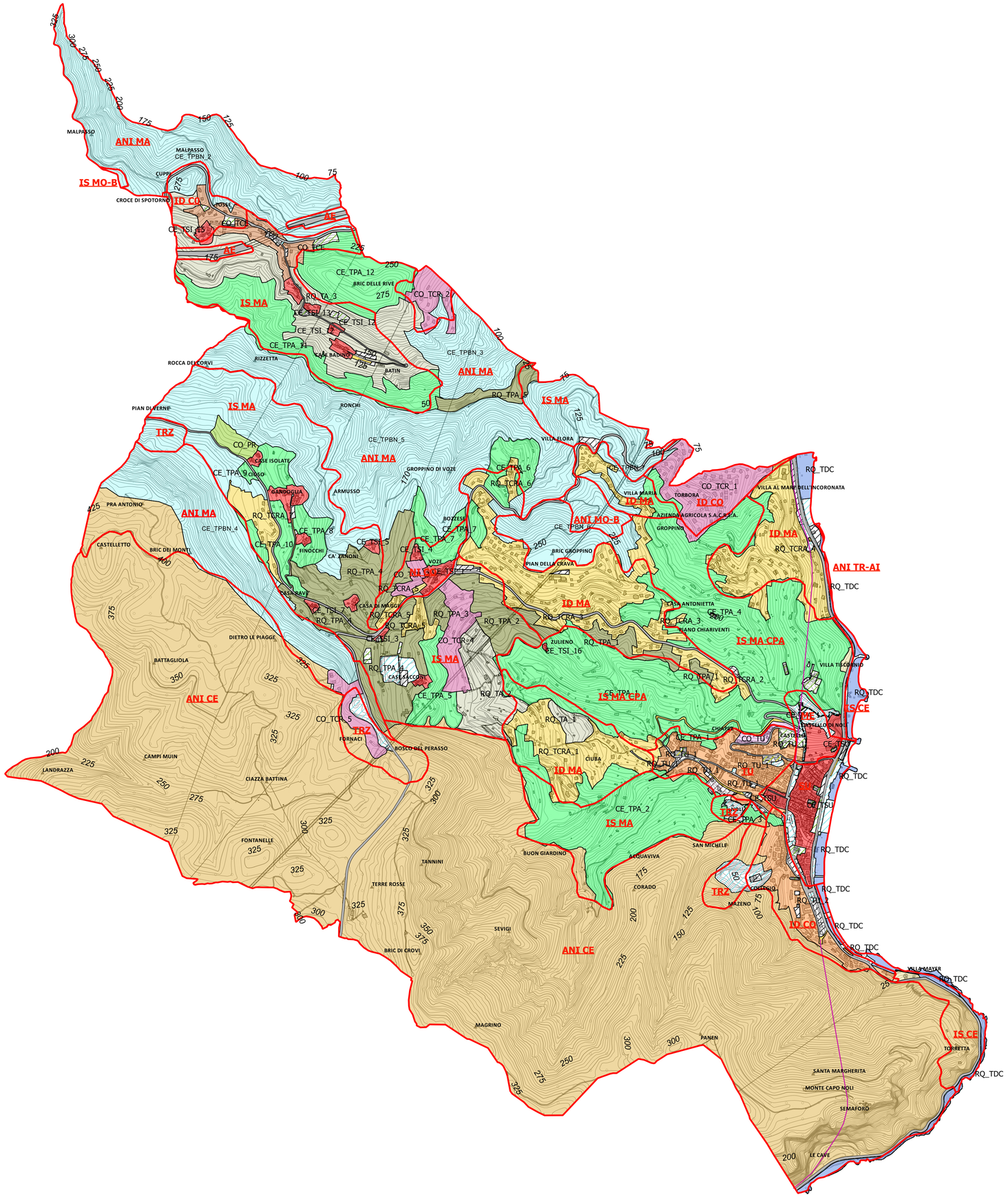

Legenda

AMBITI

- CE_TPA: AMBITO DI CONSERVAZIONE TERRITORIO DI PRESIDIO AMBIENTALE
- CE_TSI: AMBITO DI CONSERVAZIONE TESSUTI STORICI ISOLATI
- CE_TSU: AMBITO DI CONSERVAZIONE TESSUTI STORICI URBANI
- CE_TU: AMBITO DI CONSERVAZIONE TESSUTI OMOGENEI
- CO_PR: AMBITI DI COMPLETAMENTO FUNZIONI PRODUTTIVE
- CO_TCE: AMBITI DI COMPLETAMENTO TESSUTI COLLINARI ETEROGENEI
- CO_TCR: AMBITI DI COMPLETAMENTO TESSUTI COLLINARI RADI
- CO_TU: AMBITI DI COMPLETAMENTO TESSUTI URBANI
- RQ_TA: AMBITI DI RIQUALIFICAZIONE TERRITORI DI PRODUZIONE AGRICOLA
- RQ_TCRA: AMBITI DI RIQUALIFICAZIONE TESSUTI COLLINARI RADI AGRICOLI
- RQ_TDC: AMBITO DI RIQUALIFICAZIONE TERRITORIO DEMANIALE COSTIERO
- RQ_TPA: AMBITI DI RIQUALIFICAZIONE TERRITORI DI PRESIDIO AMBIENTALE
- RQ_TU: AMBITI DI RIQUALIFICAZIONE TESSUTI URBANI
- RQ_TURA: AMBITI DI RIQUALIFICAZIONE TESSUTI URBANI SOGGETTI A RISCHIO AMBIENTALE

TERRITORI PRATIVI BOSCHIVI E NATURALI

- CE_TPBN TERRITORI PRATIVI, BOSCHIVI E NATURALI

INFRASTRUTTURE

- VIABILITA' ESISTENTE
- VIABILITA' PROGETTO

SERVIZI

- ISTRUZIONE
- INTERESSE COMUNE
- FRUIZIONE LUDICA RICREATIVA E SPORTIVA
- MOBILITA' E PARCHEGGI
- AREE NATURALI ATTREZZATE A PARCO
- PISTA CICLABILE (EX SEDIME FERROVIARIO)

PIANO TERRITORIALE DI COORDINAMENTO PAESISTICO

- PTCP - ASSETTO INSEDIATIVO

P.U.C.

Piano Urbanistico Comunale Semplificato

COMUNE DI NOLI

TITOLO

STRUTTURA DEL PIANO CON SOVRAPPOSIZIONE DEL PTCP (assetto insediativo)

Base C.T.R.L.

DATA Marzo 2019

AGGIORNAMENTO Gennaio 2020

BLC | *TAVOLA* 7 | *IND*

SCALA 1: 10000

PROGETTISTA

STUDIO DI ARCHITETTURA E URBANISTICA LANTERI
M. Carmen LANTERI Architetto (Capogruppo)
Tomaso LANTERI MINET Architetto, Ph.D.

VIA PRIV. GROSSI 2 18038 SANREMO
Tel/Fax. +39 0184500421
Mail. studio@architettilanteri.it
Pec. mariacarmen.lanteri@archiworldpec.it
Web. www.architettilanteri.it

VALUTAZIONE AMBIENTALE STRATEGICA E ANALISI GEOLOGICHE

Art - Ambiente Risorse Territorio S.r.l.

STRADA PIETRO DEL PRATO 15/A 43100 PARMA
Tel. +39 0521 030911
Fax. +39 0521 030999
Mail. info@artambiente.org
Pec. art@pec.artambiente.it
Web. www.artambiente.it

ANALISI AMBIENTALI

Dott. Arg. Enrico Zelioli
Viale Matteotti 16 18100 IMPERIA
Pec. e.zelioli@epap.conafpec.it
Tel. 0183.960766

PROGETTISTA

Arch.Susanna Ivaldo
C.so degli Inglesi 317 18038 SANREMO
Pec. susanna.ivaldo@archiworldpec.it
Tel. 0184.572064

ASPETTI GIURIDICO AMMINISTRATIVI

Avv. Roberto Damonte
Via Corsica 10/4 16128 GENOVA
Pec. studiodamonte@avvocatigenova.eu
Tel. 010.5701414

COLLABORATORI

ELABORATO A CURA DI:

STUDIO DI ARCHITETTURA E URBANISTICA LANTERI
M. Carmen LANTERI Architetto (Capogruppo)
Tomaso LANTERI MINET Architetto, Ph.D.